

Equipo multidisciplinar,
la clave en la terapia CAR-**T**

SAVEtheDATE

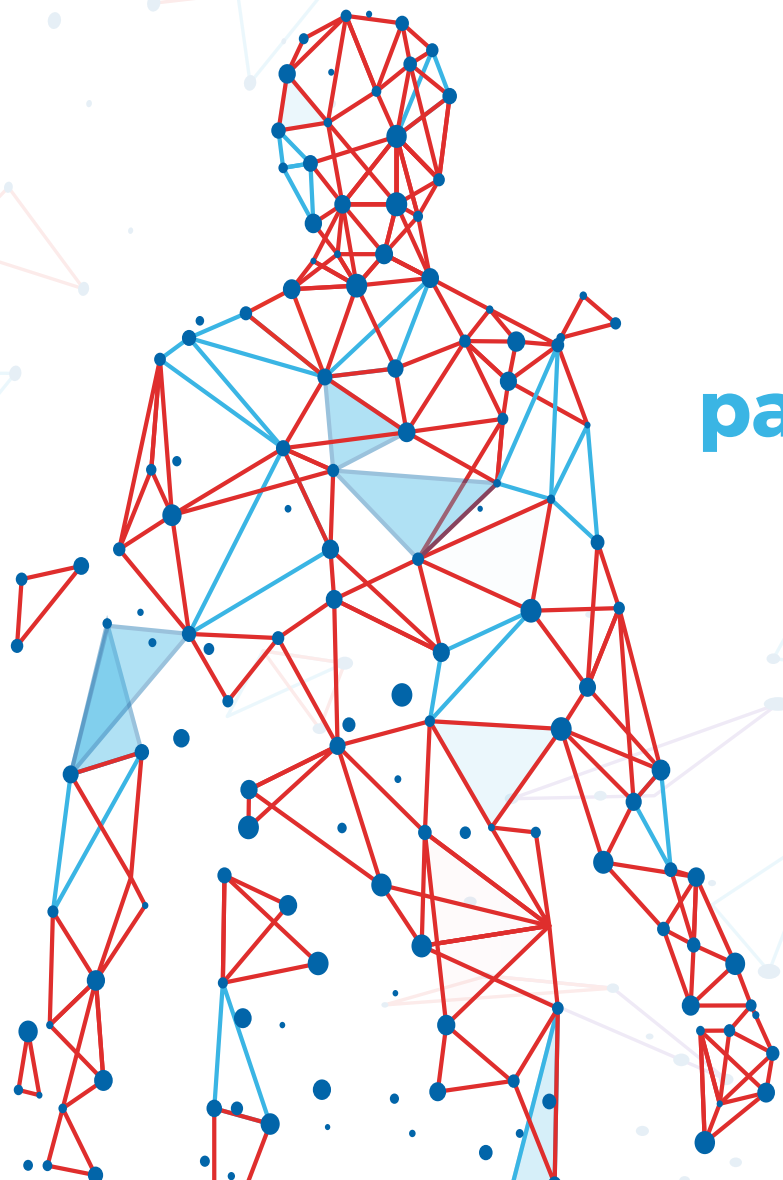

REUNIÓN MULTIDISCIPLINAR II

Seguimiento y monitorización del paciente con LBDCG tratado con CART

18 MAYO
2021
16:30 - 19:00 h.

19 MAYO
2021
16:30 - 19:00 h.



Con el aval científico de



Sociedad Española de
Hematología y Hemoterapia

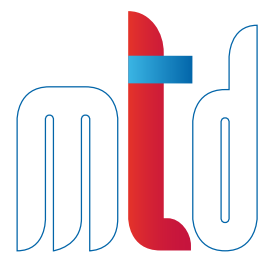

Equipo multidisciplinar,
la clave en la terapia CAR-T

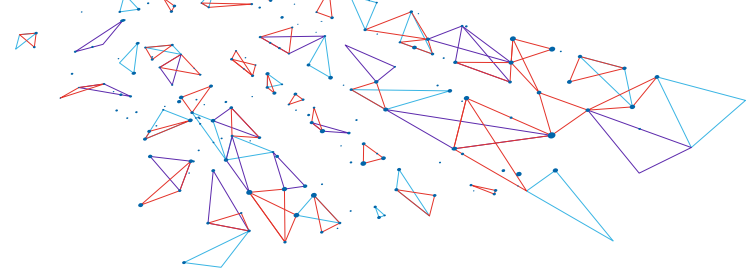

AGENDA

REUNIÓN MULTIDISCIPLINAR II

Seguimiento y monitorización del paciente con LBDCG tratado con CART



18 MAYO
2021
16:30 - 19:00 h.

- ▶ **16:30 - 16:35 BIENVENIDA**
Dr. Álvaro Urbano
Director del Instituto de Hematología y Oncología.
Hospital Clínic i Provincial de Barcelona, Barcelona
- ▶ **16:35 - 16:45 RETOS EN LA VALORACIÓN DEL TRATAMIENTO CON CART EN LBDCG**
Dr. Álvaro Urbano
- ▶ **16:45 - 17:05 RESPUESTA Y SUPERVIVENCIA A LARGO PLAZO, ¿DE QUÉ HABLAMOS?**
Dra. Caron Jacobson
Medical Director, Immune Effector Cell Therapy Program.
Dana-Farber Cancer Institute, Boston, EE. UU.
- ▶ **17:05 - 17:25 EL PET-TAC, ¿ES SUFICIENTE?**
Dr. Marc Simó
Jefe de la Unidad PET. Hospital Universitario Vall d'Hebron, Barcelona
- ▶ **17:25 - 17:45 ¿ES RELEVANTE MONITORIZAR LOS CART?**
Dr. José Alberto Orfao
Profesor catedrático y director del Servicio General de Citometría.
Universidad de Salamanca, Salamanca



Break

- ▶ **17:55 - 18:15 ¿QUÉ SABEMOS SOBRE FACTORES PREDICTIVOS DE EFICACIA Y TOXICIDAD?**
Dra. Lisa Johnson
Translational Medicine. Kite Pharma, Santa Monica, EE. UU.
- ▶ **18:15 - 19:00 MESA REDONDA
RETOS EN LA VALORACIÓN DEL TRATAMIENTO CON CART EN LBDCG**
MODERADOR: Dr. Álvaro Urbano
Dra. Caron Jacobson
Dr. Marc Simó
Dr. José Alberto Orfao
Dra. Lisa Johnson



19 MAYO
2021
16:30 - 19:00 h.

- ▶ **16:30 - 16:40 SEGUIMIENTO A LARGO PLAZO, MÁS ALLÁ DE LA RESPUESTA**
Dr. Álvaro Urbano
Director del Instituto de Hematología y Oncología.
Hospital Clínic i Provincial de Barcelona, Barcelona
- ▶ **16:40 - 17:00 REPLICANDO EN VIDA REAL LOS RESULTADOS DE LOS ENSAYOS CLÍNICOS**
Dra. Mi Kwon
Responsable del Programa Clínico de TPH y Terapia CART. Servicio de Hematología. Hospital Universitario Gregorio Marañón, Madrid
- ▶ **17:00 - 18:00 ¿YA LO SABES TODO?
- DESAFÍO CON CASOS CLÍNICOS**

Dr. Juan Luis Reguera
Servicio de Hematología. Hospital Virgen del Rocío, Sevilla
Dr. Valentín Ortiz
Servicio de Hematología. Hospital Clínic i Provincial de Barcelona, Barcelona

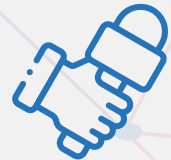

Break

- ▶ **18:10 - 18:30 ¿QUÉ CONOCEMOS SOBRE LAS TOXICIDADES TARDÍAS?**
Dra. Loretta Nastoupil
Associate Professor, Department of Lymphoma/Myeloma, Division of Cancer Medicine. The University of Texas MD Anderson Cancer Center. Houston, EE. UU.
- ▶ **18:30 - 18:50 ENTREVISTA
TRATAMIENTO CON CART - PERSPECTIVAS FUTURAS**

El Dr. Álvaro Urbano entrevista a la Dra. Loretta Nastoupil
- ▶ **18:50 - 19:00 CIERRE**
Dra. Regina Quiroga
Directora médica. Kite Pharma España, Madrid